

医療生協わたり病院

医学生通信

PEACE!

No.71 March 2019

地域住民のみなさんと、
その家族に寄り添った
プライマリ・ケアを学べる
臨床研修病院です。

感想・お問い合わせはこちらまで↓↓

igakusei@watari-hp.jp

医療生協わたり病院の医学生通信です☆

皆さん春休みいかかがお過ごしでしょうか？
わたり病院では毎年恒例の交流会など受験生
応援企画を開催していました。これからも
受験生含め、医師の卵である皆さんをわたり
病院は全力で応援します！！(^ ^)!



わたり病院での初期研修お疲れ様でした!

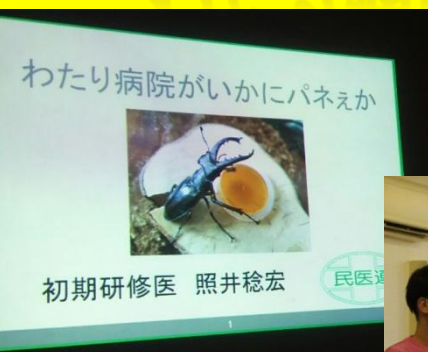

照井先生は 人気者↓



照井稔宏先生は1年目はわたり病院、
2年目は福島県立医科大学のたすき掛け
プログラムで研修をしています。
2年目も二カ月の地域医療研修や、研究等
でわたり病院に関わって頂きます。

↑照井先生も
パネえでした

←とにかく一生懸命!



Watari Hospital Official.

これからも頑張れ照井先生!

#初期研修医 #またいつか...え?5月?



フォローする

1年という短い期間ではありましたが、非
常に密度の濃い時間を過ごすことができました。
支え続けて下さいました皆様に改めまし
て御礼申し上げます。

内科病棟管理の基礎、救急・外来初期対応
に併せて、患者さんの社会的背景から公衆衛
生マインドを更に培いたく、わたり病院を選
択致しました。どれも臨床に乗り出るとな
お一層奥が深く、十分に吸収し切ったとは到底
思えません。しかしながら、指導医、スタッ
フの皆様の手厚いご指導、組合員の皆様・患
者様との繋がりをも通して、病院が中心とな
った地域ぐるみの健康増進が研修医のモチベ
ーションをどれだけ高めてくれるかを体感で
きました。来年度医大病院に戻って以降も一
時わたり病院で修行をしたいと思えたのはこ
のためです。

幸い今年度得られた複数の御縁から、今後
もまた違った形で継続して関わらせて頂け
そうです。1年で縁が途絶えるのはめっぼう
勿体ないです。皆様、今後とも末永く宜しく
お願い致します。

Watagram No14

今月も紹介します！福島県立医科大学BSL実習



SWから患者の入院前
生活状況を聞いたり

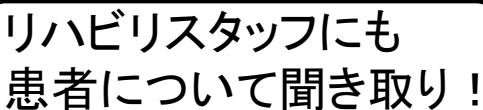

リハビリスタッフにも
患者について聞き取り！



総合診療は病態だけでなく
「人をまるっと診る」意識も重要
です。実習では、患者様の背景
を他職種から伺ったり、地域住民
の健康のサポートの取り組み等
を体験してもらいます。

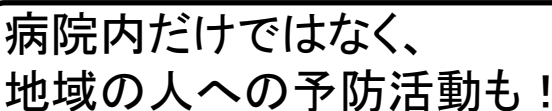

病院内だけではなく、
地域の人への予防活動も！

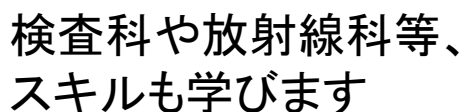

検査科や放射線科等、
スキルも学びます

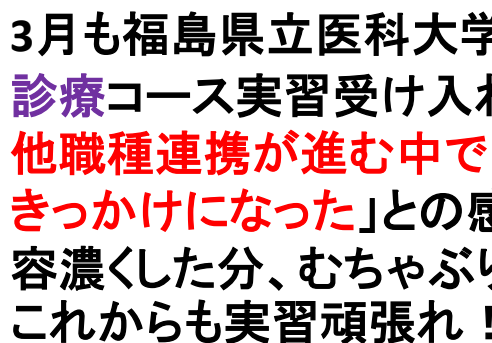

3月も福島県立医科大学医学部プライマリーBSL総合
診療コース実習受け入れをしました！「**チーム医療や
他職種連携が進む中で医師に求められる事を考える
きっかけになった**」との感想をいただきました。実習内
容濃くした分、むちゃぶりにも答えてくれてありがとう！
これからも実習頑張れ！（医学生担当S）

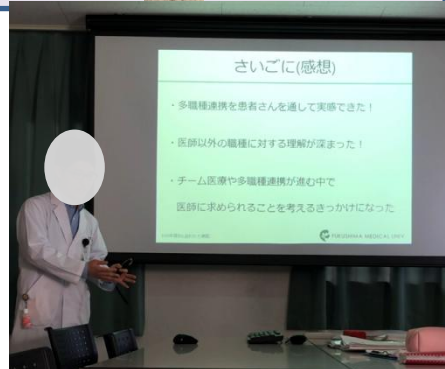

わたり病院では長期休暇中の実習だけでなく、平日の当直実習や地域の
保健予防活動への参加、被災地視察など各種企画へのご参加も受け付
けています。まずはお気軽に医学生担当までご相談ください。お問い合わせは↓

医療生協 わたり病院

医学生通信

PEACE!

No.71 2019 March

960-8141
福島県福島市渡利字中江町34
医療生協わたり病院 医学生担当
Tel:024-521-2056(代)

感想・お問い合わせはこちらまで↓
igakusei@watari-hp.jp

PEACE!

医療生協わたり病院
研修医・医学生のページ



研修医・医学生のページ↓↓
<http://www.watari-resident.com/>

医療生協わたり病院



検索